

Благовещенский Государственный Педагогический университет  
БИБЛИОТЕКА

**Ресурсы библиотеки в  
информационно-образовательной  
среде вуза**

# ФОНД БИБЛИОТЕКИ



Библиотечные ресурсы вуза – это компонент ИОС, представляющий собой совокупность традиционных и информационных ресурсов:

- библиотечный фонд на традиционных носителях
- электронная библиотека



# ОСНОВНОЙ ФОНД БИБЛИОТЕКИ НА 01.01.2017 СОСТАВЛЯЕТ - 622530 ЭКЗЕМПЛЯРА

## Структура фонда на 01.01.2017

■ научная

■ учебная

■ художественная

■ зарубежные издания

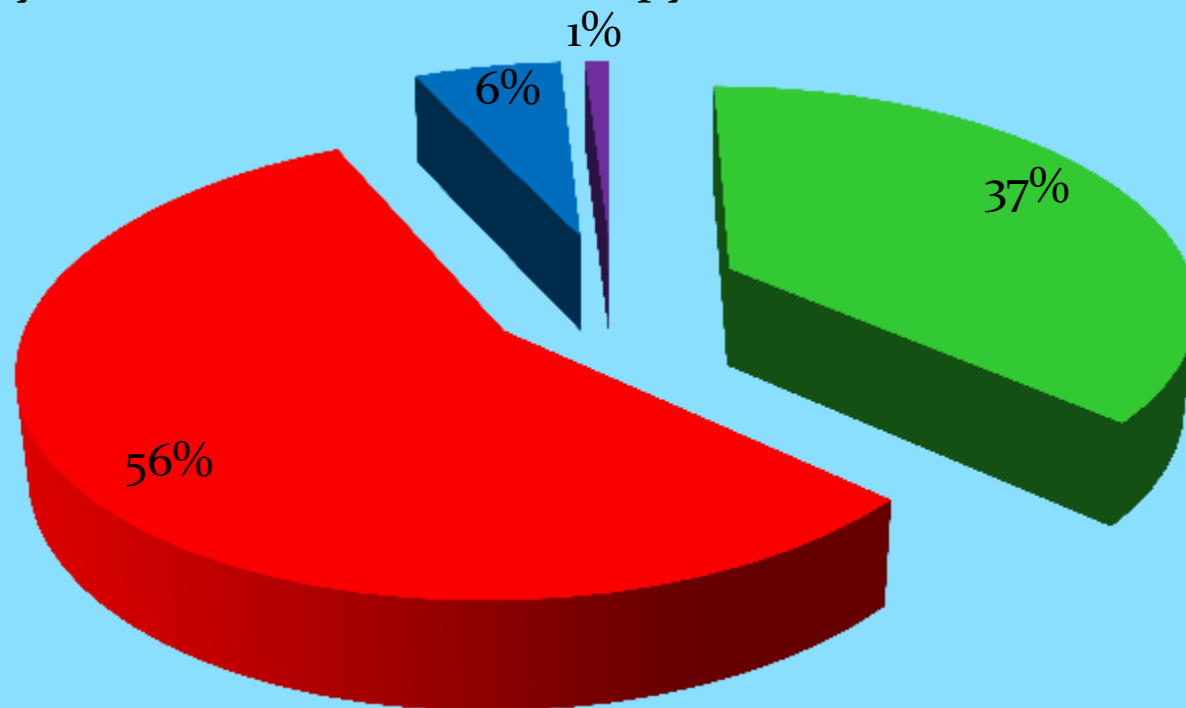

# Фонд библиотеки по видам изданий

Состоит на 01.01.2017г.

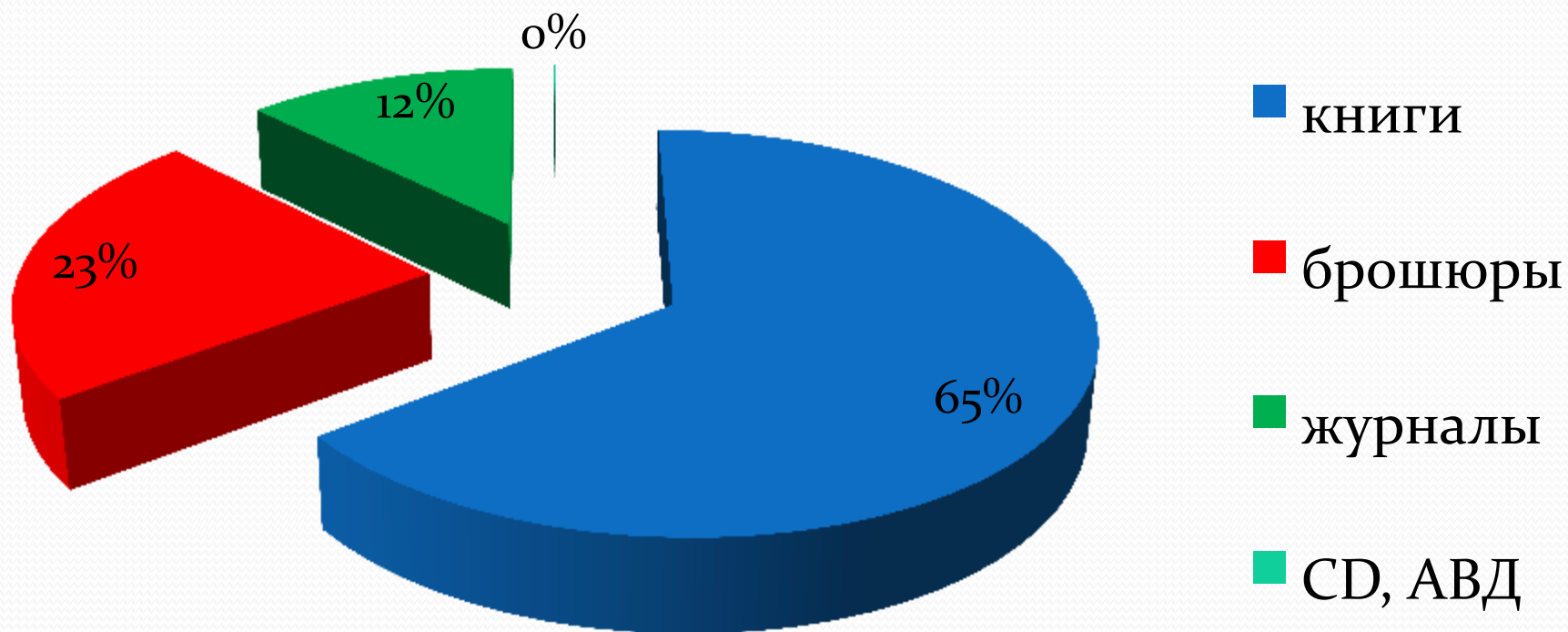

# ЭЛЕКТРОННАЯ БИБЛИОТЕКА

## электронный каталог:

- База данных «Книги»
- База данных «Периодические издания»
- База данных «Редкий фонд»
- База данных «Труды преподавателей»
- База данных «Авторефераты»
- База данных «CD, DVD»
- База данных «Выпускные квалификационные работы»



# ЭЛЕКТРОННЫЙ КАТАЛОГ

НАЧАЛО СОЗДАНИЯ ЭК - 1998 год

КОЛИЧЕСТВО ЗАПИСЕЙ НА 01.01.2017 – 212000

КОЛИЧЕСТВО ОБРАЩЕНИЙ ЗА 2016 ГОД – 2000

ДОСТУП К КАТАЛОГУ ИЗ ЛЮБОЙ ТОЧКИ СЕТИ ИНТЕРНЕТА

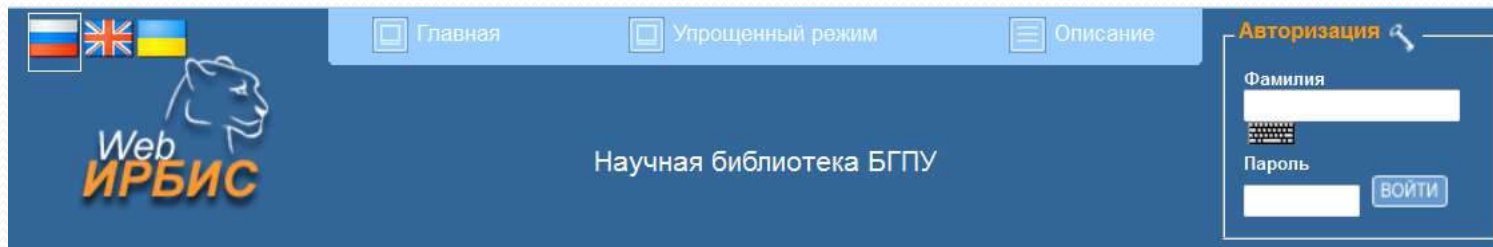

The screenshot shows the top navigation bar of the library website. On the left, there are three flags (Russia, UK, Ukraine) and the logo for 'Web ИРБИС' featuring a stylized horse head. In the center, the text 'Научная библиотека БГПУ' is displayed. On the right, there is an 'Авторизация' (Authorization) section with a search icon. Below the navigation bar, there are three menu items: 'Главная' (Home), 'Упрощенный режим' (Simplified mode), and 'Описание' (Description). The authorization form includes fields for 'Фамилия' (Surname) and 'Пароль' (Password), with a 'ВОЙТИ' (Login) button.

# ВНУТРЕННИЙ САЙТ УНИВЕРСИТЕТА БИБЛИОТЕКА



Благовещенский государственный  
педагогический университет

## Научная библиотека



[Главная](#)

[Внутренняя сеть БГПУ](#)

[О библиотеке](#)

[Электронные ресурсы](#)

[Выставки](#)

[Комплектование](#)

[Информационно-  
библиографическая работа](#)

[Книги в дар](#)

[Основные образовательные программы](#)

[Электронный каталог](#)

[Ресурсы удаленного доступа \(справка\)](#)



[Презентация ЭБС  
IPRbooks](#)

[Лань](#)

[E-library \(список журналов\)](#)

[ПОЛПРЕД](#)

[Библиокомплектатор](#)



Фамилия

Пароль

ВОЙТИ

## Базы данных

Книги

Авторефераты

CD DVD

Полнотекстовые  
диссертации

Отдел редкого фонда

Труды преподавателей

Периодические издания

## Книги- стандартный поиск

## Область поиска

Ключевые слова (полнотекстовый поиск)

Поиск

Поступления за 2016 год

2016

<a href="#">Декабрь</a>	<a href="#">Ноябрь</a>	<a href="#">Октябрь</a>
<a href="#">Сентябрь</a>	<a href="#">Август</a>	<a href="#">Июль</a>
<a href="#">Июнь</a>	<a href="#">Май</a>	<a href="#">Апрель</a>
<a href="#">Март</a>	<a href="#">Февраль</a>	<a href="#">Январь</a>

[Правила составления запроса при поиске ?](#)

Выбрав необходимую область поиска (ключевые слова, автор, заглавие, год издания), введите запрос в поле ввода:

- При поиске **по ключевым словам** (полнотекстовый поиск) - фразу на естественном языке. Фраза разбирается на отдельные слова, которые морфологически нормализуются (только для русских слов!). При полнотекстовом поиске применяется алгоритм ранжирования найденных документов: список результатов поиска сортируется в порядке убывания ранга документа. Чем больше в найденном документе слов из запроса, чем эти слова ближе друг к другу и чем больше их суммарный вес - тем выше место документа в результате поиска.

Ссылка "Найти похожие", которая показывается в библиографическом описании найденных

## Вид поиска

Стандартный

Расширенный

Профессиональный

Распределенный

По словарю

ГРНТИ-навигатор

УДК-навигатор

ББК-навигатор

Тематический навигатор

# Библиотечные технологии в информационно- образовательной среде

модули книгообеспеченности

# Базы данных

Сервис Помощь

БД: VUZ - Учебные дисциплины (задача КНИГООБЕСПЕЧЕННОСТЬ)

Вид словаря

- IBIS - Электронные ресурсы
- CMPL - База данных комплектования
- RDR - База данных читателей
- VUZ - Учебные дисциплины (задача КНИГООБЕСПЕЧЕННОСТЬ)
- BOOK - Книги
- AREF - Авторефераты
- CDR - CD DVD
- RETRO - Отдел редкого фонда

<input type="checkbox"/>	Адаптивн				
<input type="checkbox"/>	Адаптивное физическое воспитание дет	АФВдош		Б1	В
<input type="checkbox"/>	Адаптивное физическое воспитание дет	АФВдош		Б1	В

# Контингент по факультету

БД:	RDR - База данных читателей	БД:	VUZ - Учебные дисциплины (зада			
Вид словаря	Факультет	Вид словаря	Дисциплина			
<input checked="" type="checkbox"/>	Ссылка	Факультет		<input checked="" type="checkbox"/>	Ссылка	Дисциплина
<input checked="" type="checkbox"/>	387	ЕГФ	Естественно-географический	<input type="checkbox"/>	1	CALS-ТЕХНОЛОГИИ
<input type="checkbox"/>	276	ИПФ	Индустриально-педагогический	<input type="checkbox"/>	1	АБСТРАКТНЫЕ МАТЕМАТИЧЕСКИЕ МАТ
<input type="checkbox"/>	568	ИФФ	Историко-филологический	<input type="checkbox"/>	1	АВТОМАТИЗАЦИЯ ФИЗИЧЕСКОГО ЭК
<input type="checkbox"/>	118	ЛИЦЕЙ	Лицей БГПУ	<input type="checkbox"/>	1	АДАПТАЦИЯ К ФИЗИЧЕСКИМ НАГРУЗ
<input type="checkbox"/>	226	МНФ	Международный факультет	<input type="checkbox"/>	1	АДАПТИВНОЕ ФИЗИЧЕСКОЕ ВОСПИТА
<input type="checkbox"/>	779	ПИМНО	Педагогики и методики начального образования	<input type="checkbox"/>	1	АДАПТИВНОЕ ФИЗИЧЕСКОЕ ВОСПИТА
<input type="checkbox"/>	324	ППФ	Психолого-педагогический	<input type="checkbox"/>	1	АДАПТИВНОЕ ФИЗИЧЕСКОЕ ВОСПИТА
<input type="checkbox"/>	265	ФИЯ	Иностранных языков	<input type="checkbox"/>	1	АДМИНИСТРИРОВАНИЕ ИНФОРМАЦИ
<input type="checkbox"/>	290	ФКИС	Физической культуры и спорта	<input type="checkbox"/>	1	АКМЕОЛОГИЯ
<input type="checkbox"/>	456	ФМФ	Физико-математический	<input type="checkbox"/>	1	АКТУАЛЬНЫЕ ВОПРОСЫ ВСЕМИРНОЙ

Ключ:      Ключ:

БД: RDR | Макс MFN: 4770 | Отмечено:  | БД: VUZ | Макс. MFN: 2612 | Отмечено:

Связанные записи в БД: RDR - База данных читателей | Студенты факультета ЕГФ

<input checked="" type="checkbox"/>	ФИО	Идентификатор	Год обучения	Семестр	Группа	Направление	Специальность/Профиль	Форм
<input checked="" type="checkbox"/>	Фадина Елена Константиновна	1824				04.03.01	АХ	Д/О
<input type="checkbox"/>	Банная Мария Степановна	2286	2016/2017	10		44.03.05	БХ	Д/О
<input type="checkbox"/>	Вивдич Марина Александровна	1077	2016/2017	10		44.03.05	БХ	Д/О
<input type="checkbox"/>	Вяльцева Маргарита Владимировна	5709	2016/2017	10		44.03.05	БХ	Д/О
<input type="checkbox"/>	Лемешевская Виктория Павловна	6902	2016/2017	10		44.03.05	БХ	Д/О
<input type="checkbox"/>	Жеребцова Ольга Анатольевна	3122	2016/2017	10		44.03.05	БХ	Д/О
<input type="checkbox"/>	Мелешкина Виктория Сергеевна	0585	2016/2017	10		44.03.05	БХ	Д/О
<input type="checkbox"/>	Рощина Юлия Сергеевна	5698	2016/2017	10		44.03.05	БХ	Д/О
<input type="checkbox"/>	Степанова Алина Андреевна	1978	2016/2017	10		44.03.05	БХ	Д/О
<input type="checkbox"/>	Теменева Алена Вячеславовна	3226	2016/2017	10		44.03.05	БХ	Д/О

# Изучаемые дисциплины для отдельного читателя

**Овчинникова Светлана Александровна (ж)** (Пред.ФИО: Гладышева)  
Фак. **ИФФ**, Сем. **2**, Вид об. бкл, Форма об.д/о, Уч.напр.**44.03.05**, Спец. **РЯЛ**

Идентификатор: **1848**

Категория: бакалавр ДО

**Изучаемые дисциплины** (по кафедрам):

- История
- Культура речи
- Педагогическая риторика
- Психология
- Педагогика
- Физическая культура и спорт
- Теория языка
- Литературоведение
- История русской литературоведческой мысли
- Классические языки: латинский язык
- Классическая филология
- Устное народное творчество
- Русский фольклор
- Русская детская литература
- Детская литература
- Основы научной речи
- Стилистика деловой и научной речи
- История русской литературы
- История зарубежной литературы
- Современный русский литературный язык

Перерегистрация: 24.01.2017г." - А6.2", 24.01.2017г." - А6.1"

**Дом. адрес:** , Амурская обл. Свободненский р-он г.с.Чембары, ул.Новая д.3, кв.2

Образование: среднее

[Сведения о выдаче/возврате литературы \(в новом окне\)](#)



# Посещения библиотеки и выдача книг

## СВЕДЕНИЯ О ВЫДАЧАХ/ВОЗВРАТАХ:

Возврат	Издание	Экземпляр	Выдача	Место выдачи	Предполагаемый возврат	БД	Отв. лицо
05.09.2016	, (Посещение)		05.09.2016	Ч.з.2			ч.з.2
06.09.2016	, (Посещение)		06.09.2016	Ч.з.2			ч.з.2
07.09.2016	, (Посещение)		07.09.2016	Ч.з.3			рли
07.09.2016	, (Посещение)		07.09.2016	Аб.2			аб.2
14.09.2016	74.00/П 44-170496	559544 (9870000165396) - Ч.з.1	14.09.2016	Ч.з.1	14.09.2016	BOOK	ч.з.1
14.09.2016	74/П 24-207969	570085 (9870000685474) - Ч.з.1	14.09.2016	Ч.з.1	14.09.2016	BOOK	ч.з.1
14.09.2016	88.3я73/Г 18-052849	1830- (9870002630441) - Ч.з.1	14.09.2016	Ч.з.1	14.09.2016	BOOK	ч.з.1
14.09.2016	88.3/Г 55-530314	578253 (9870001563900) - Ч.з.1	14.09.2016	Ч.з.1	14.09.2016	BOOK	ч.з.1
14.09.2016	88/Ф 42-856010	577564 (9870001570427) - Ч.з.1	14.09.2016	Ч.з.1	14.09.2016	BOOK	ч.з.1
14.09.2016	88.3я73/Г 18-052849	1830- (9870002630441) - Ч.з.1	14.09.2016	Ч.з.1	14.09.2016	BOOK	ч.з.1
26.09.2016	74.00/Б 83-785276	569272 (9870000679947) - Ч.з.1	26.09.2016	Ч.з.1	26.09.2016	BOOK	ч.з.1
26.09.2016	74.00/Б 83-785276	569272 (9870000679947) - Ч.з.1	26.09.2016	Ч.з.1	26.09.2016	BOOK	ч.з.1
26.09.2016	, (Посещение)		26.09.2016	Аб.2			аб.2



# Книгообеспеченность по отдельной дисциплине

БД: VUZ - Учебные дисциплины (задача КНИГООБЕСПЕЧЕННОСТЬ) Вид словаря: Дисциплина - читается для

<input checked="" type="checkbox"/>	Дисциплина	Идент.	Каф.чит.	Цикл	Ур.комп.	Номер ГОС
<input type="checkbox"/>	История	Истр	Истории Рос	С1	Б	
<input checked="" type="checkbox"/>	История	Истор		Б1	Б	
<input type="checkbox"/>	История адаптивной физической культу	ИАФК		Б1	В	
<input type="checkbox"/>	История Азии и Африки	ИсАА/в		Б1	ДВ	
<input type="checkbox"/>	История английского языка	Иая		Б3	В	
<input type="checkbox"/>	История английского языка	Иая/1		Б3	ДВ	
<input type="checkbox"/>	История внешней политики России	Ивпр		М2	В	
<input type="checkbox"/>	История географии	ИГе/в	Географии	Б3	ДВ	
<input type="checkbox"/>	История дошкольного образования	Истдошкоб		Б3	ДВ	
<input type="checkbox"/>	История дошкольного образования в Рос	Истлш		М1	ДВ	

Ключ: история

БД: VUZ | Max MFN: 2639 | Отмечено:

БД: VUZ - Учеб Вид словаря: Дисциплин

<input checked="" type="checkbox"/>	Ссылка	Дисциплина
<input type="checkbox"/>	1	CALS-ТЕХНОЛО
<input type="checkbox"/>	1	АБСТРАКТНЫЕ М
<input type="checkbox"/>	1	АВТОМАТИЗАЦ
<input type="checkbox"/>	1	АДАПТАЦИЯ К
<input type="checkbox"/>	1	АДАПТИВНОЕ Ф
<input type="checkbox"/>	1	АДАПТИВНОЕ Ф
<input type="checkbox"/>	1	АДАПТИВНОЕ Ф
<input type="checkbox"/>	1	АДМИНИСТРИР
<input type="checkbox"/>	1	АКМЕОЛОГИЯ
<input type="checkbox"/>	1	АКТУАЛЬНЫЕ В

Ключ:

БД: VUZ | Макс. MFN:

Связанные записи в БД: BOOK - Книги Книги по дисциплине Истор

<input checked="" type="checkbox"/>	Акты русского государства 1505-1526 гг., 1975. - 435 с.
<input type="checkbox"/>	Акты социально-экономической истории северо-восточной Руси конца XIV - начала XVI в. [Текст]. Т.1, 1952. - 804 с.
<input type="checkbox"/>	Апальков, Василий Семенович. История Отечества : учеб. пособие для студ. вузов, 2009. - 543 с.
<input type="checkbox"/>	Большой Российский энциклопедический словарь, 2003. - 1887 с.
<input type="checkbox"/>	Большой Российский энциклопедический словарь, 2007. - 1887 с.
<input type="checkbox"/>	Вдовин В.А. Сборник документов по истории СССР для семинарских и практических занятий: период капитализма: вторая половина XIX
<input type="checkbox"/>	Воинские повести Древней Руси, 1949. - 358 с.
<input type="checkbox"/>	Воссоединение Украины с Россией [Текст] : Документы и материалы: В 3-х т. Т.1 : 1620-1647 годы, 1954. - 585 с.
<input type="checkbox"/>	Воссоединение Украины с Россией [Текст] : Документы и материалы: В 3-х т. Т.2 : 1648-1651 годы, 1954. - 559 с.

# Коэффициент книгообеспеченности

Запись полностью. Всего - 1 Текущий -1 MFN=99086

**Экземпляров - 26, ККО ср. - 0.31**  
**Осен. сем. :** Студентов - , Экз - , ККО -  
**Весен. сем.:** Студентов - 84, Экз - 26, ККО - 0.31

**Риторика :** учебник для бакалавров / [В. А. Ефремов и др.] ;  
 под общ. ред. В. Д. Черняк ; Рос. гос. пед. ун-т им. А.И. Герцена. -  
 М. : Юрайт, 2013. - 430 с. - (Бакалавр. Базовый курс). - ISBN 978-5-  
 9916-2159-5 : 251.46 р., 33.29 р., 741.70 р.

*Учебная литература (в новом окне)*

Ч.з.1(3), А6.2(18), А6.3(5)

ТЕКУЩИЙ  
СЕМЕСТР

АРХИВ

## Данные по книгообеспеченности (из архивных полей)

Уч.год	О/В	Экз.	Студ.	ВК	Филиал	ККО для ВК/Филиал	ККО не ВК (ост/общ.польз)	ККО общ. (без учета ВК)
2012/2013	О	16	1	-	-	-	-	16.00
2013/2014	V	16	113	-	-	-	-	0.14
2014/2015	V	26	117	-	-	-	-	0.22
2012/2013	V	16	318	-	-	-	-	0.05
2015/2016	V	26	111	-	-	-	-	0.23

Система размещения и  
хранения выпускных  
квалификационных работ  
(ВКР)

# Система автоматизации библиотек САБ ИРБИС

ИРБИС64 - АРМ "Каталогизатор" - Благовещенский государственный педагогический ун...

База данных | Корректировка | Поиск | Просмотр | Сервис | Помощь

VKR - Выпускные квалификационные работы

Новый МРН | Результаты поиска

19

Ключевые слов | Оптимизированный | PAZK42 - Описание книги "Под автором", "Под коллективом" или

Ссылка	Термины
79	RU
158	RUS
1	WEB
1	«ANDROID»
1	«ПАН»
1	«PAINTPAD»
1	«А»

✓	Название элемента	№	Значение
	700: 1-й автор - Заголовок описания		^АБотфириб^ВУ.А.^С
	710: 1-й коллектив - Заголовок описания		
	971: 1-й Врем. коллектив - заголовок описания		
	200: Заглавие		^АРазработка аппаратно-пр
	923: Выпуск, часть (Номер-заглавие)	1	
	210: Год издания	1	^D2016^АБлаговещенск
	10: ISBN	1	
	19: Идентификац. № нетекстового материала	1	

Ключ:

№	✓	
19		Ботфириб, Ульви Азер Оглы. Разработка аппаратно-програ
20		Ситников, Алексей Андреевич. Разработка программно-ап
21		Уланова, Анастасия Андреевна. Разработка справочника с
22		Мащенко, Александр Витальевич. Реализация алгоритма
23		Алексеев, Михаил Васильевич. Разработка приложения с
24		Манушкова, Валерия Викторовна. Разработка приложения

Дублетность / Коды / Основное БО / Расширенное / Специфические / Экз-ры

Полное описание | Связанные док-ты ...

**Ботфириб, Ульви Азер Оглы.**  
 Разработка аппаратно-программного комплекса бортового компьютера для автомобиля [Электронный ресурс] : вып. квал. раб. по напр. подгот. бакалавра 02.03.03 - Мат. обеспечение и админ. инф. систем проф. "Технология программирования" / У. А. Ботфириб : вк. работы Ю.

# БИБЛИОГРАФИЧЕСКОЕ ОПИСАНИЕ РАБОТЫ С ССЫЛКОЙ НА ПОЛНОТЕКСТОВЫЙ ФАЙЛ

Полное описание

Связанные док-ты ...

**Ботфириб, Ульви Азер Оглы.**

Разработка аппаратно-программного комплекса бортового компьютера для автомобиля [Электронный ресурс] : вып. квал. раб. по напр. подгот. бакалавра 02.03.03 - Мат. обеспечение и админ. инф. систем проф. "Технология программирования" / У. А. Ботфириб ; рук. работы Ю. Г. Вахмянин ; М-во образования и науки Рос. Федерации, ФГБОУ ВО БГПУ. - Благовещенск : [б. и.], 2016. - 44 с. - Б. ц.

**Доп. точки доступа:**

Вахмянин, Юрий Григорьевич \рук. работы\

Благовещенский государственный педагогический университет. ФМФ

**Имеются экземпляры в отделах:**

всего 1 : СБО (1)

Свободны: СБО (1)

См. ссылку [INTERNET](#)





# Информационное взаимодействие сотрудников библиотеки через корпоративную сеть «СЛУЖБА СООБЩЕНИЙ»

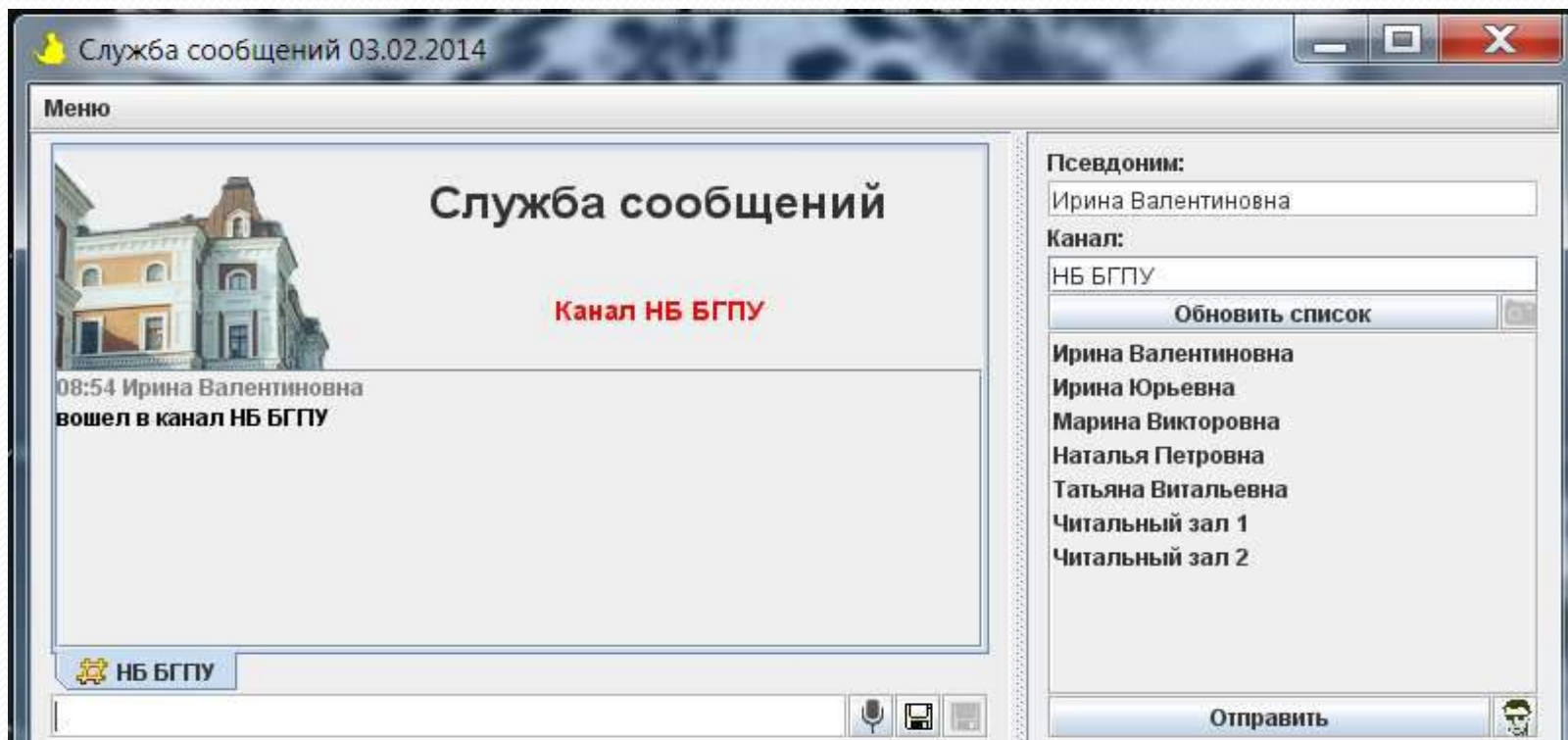



# Электронные ресурсы удаленного доступа



Электронно-библиотечная система «Лань»



Научная библиотека E-library



Обзор средств массовой информации  
мировых изданий

# Доступные разделы в ЭБС «Лань»

- инженерно-технические науки;
- Физика;
- психология, педагогика;
- экономика, менеджмент;
- Физкультура и спорт;
- Языкознание и литературоведение
- Право, юридические науки;
- Социально-гуманитарные науки;
- География;
- Искусствоведение;
- Также предоставлен бесплатный доступ к более чем 500 научным журналам и текстам русских классических произведений.

# Информационно-аналитическая система Science index (РИНЦ)

Часто посещаемые | Начальная страница | Foto.Mail.Ru | Go.Mail.Ru | Mail.Ru | Video.Mail.Ru | Google | английский язык для...



## НАУЧНАЯ ЭЛЕКТРОННАЯ БИБЛИОТЕКА eLIBRARY.RU

ЧИТАТЕЛЯМ | ОРГАНИЗАЦИЯМ | ИЗДАТЕЛЬСТВАМ | АВТОРАМ | БИБЛИОТЕКАМ

### SCIENCE INDEX для ОРГАНИЗАЦИЙ

SCIENCE INDEX - это информационно-аналитическая система, построенная на основе данных Российского индекса научного цитирования (РИНЦ) и предлагающая целый ряд дополнительных сервисов для авторов научных публикаций, научных организаций и издательств. SCIENCE INDEX позволяет проводить комплексные аналитические и статистические исследования публикационной активности российских ученых и научных организаций и получать в результате более точную и объективную оценку результатов научной деятельности отдельных ученых, научных групп, организаций и их подразделений.

### О ПРОЕКТЕ SCIENCE INDEX

Общая информация об информационно-аналитической

### ОСНОВНЫЕ ПРОЕКТЫ

- Российский индекс научного цитирования
- Science Index для организаций
- Science Index для авторов
- Russian Science Citation Index
- Подписка на научные журналы
- Журналы открытого доступа
- Книжная коллекция
- Конференции и семинары
- Тренинг-центр



Подписка научных организаций на информационно-аналитическую систему  
**SCIENCE INDEX**



Подписка на 2017 год на российские

ПОИСК

Найти

Расширенный поиск

## ОТКРЫТЫЙ ДОСТУП К 7 ПЕРИОДИЧЕСКИМ ИЗДАНИЯМ БГПУ:

- «Амурский зоологический журнал»
- «Краеведение Приамурья»
- «Regional studies of Amur area. International Periodic Collection»
- «Чтения памяти Евгения Петровича Сычевского»
- «Вопросы географии Верхнего Приамурья»
- «Вопросы экологии Верхнего Приамурья»
- «Чтения памяти профессора Александра Александровича Сидоренко»

СПАСИБО ЗА ВНИМАНИЕ

